(กระบวนการใหม่)
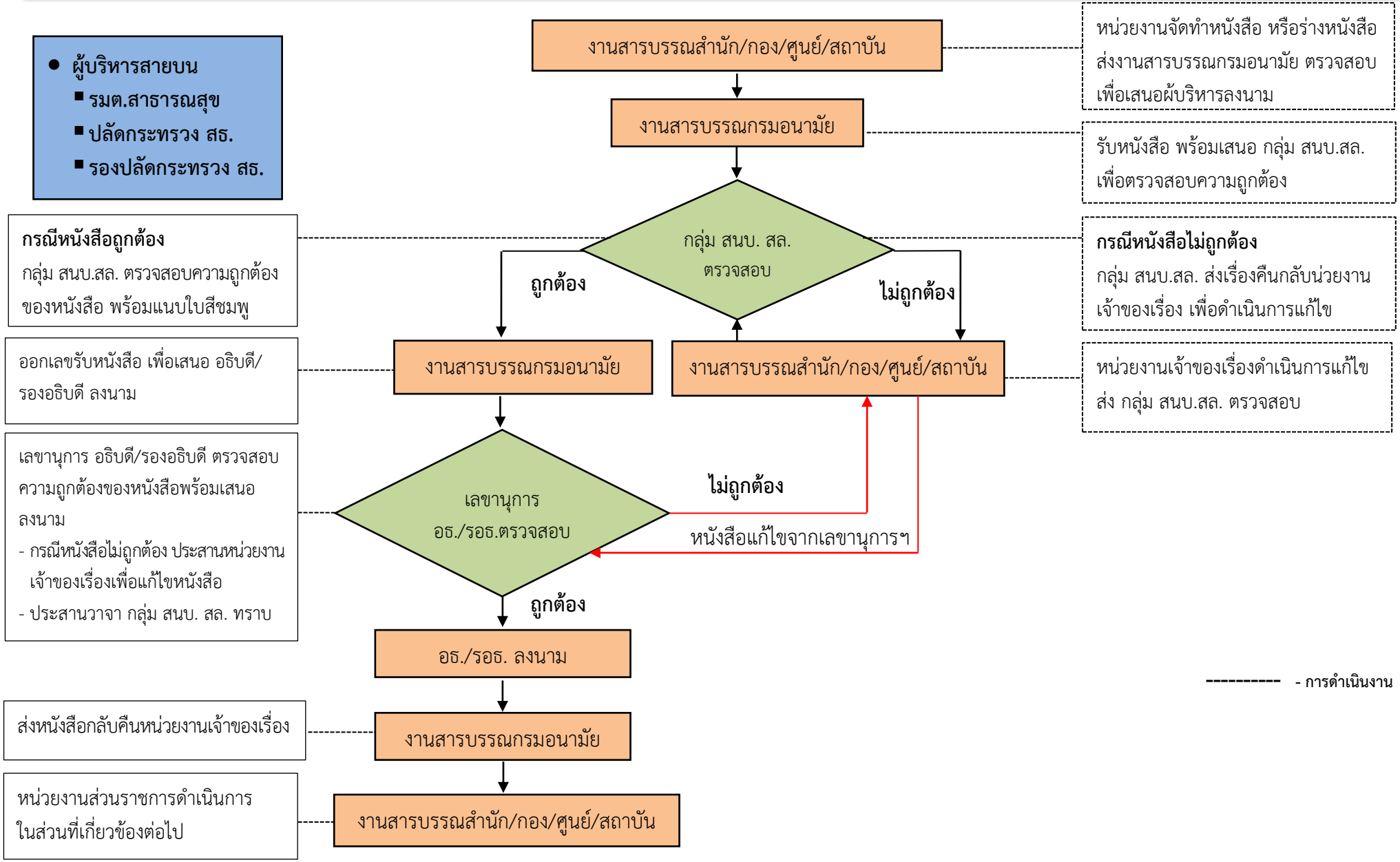
แผนผัง ขั้นตอนการตรวจสอบหนังสือราชการที่นำเสนอผู้บริหาร ระดับกระทรวงสาธารณสุข